



Anders Eriksén



Anders Lundqvist



Anders Ottosson



Björn Pettersson



Göran Lindblom

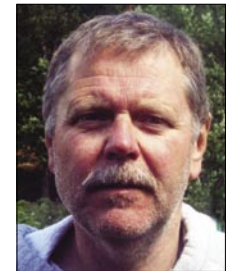

Rune Bäckman



Konsulent	Område	Föreningar
Lasse Lindgren	Luleå	28
Göran Lindblom	Skellefteå	29
Anders Eriksén	Örnköldsvik	28
Anders Lundqvist	Gävle	33
Thomas Sjögren	Leksand	29
Björn Pettersson	Stockholm Norr	39
Ulf Lundberg	Stockholm Syd	35
Mikael Rundgren	Karlstad	31
Rune Bäckman	Västergötland	18
Mikael Ström	Göteborg	21
Anders Ottosson	Jönköping	32
Peter Sundström	Malmö	31

Totalt: 354



Lasse Lindgren



Mikael Rundgren



Mikael Ström



Peter Sundström



Thomas Sjögren

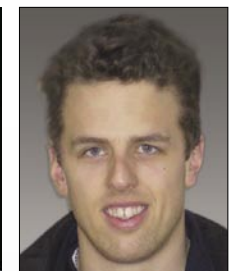

Ulf Lundberg

Svenska Ishockeyförbundet har sedan 2004 haft 12 Hockeykonsulenter (HK) som arbetar i 11 olika utvecklingsområden. Målet är att Utvecklings- och Landslagsavdelningen genom Hockeykonsulenterna skall utveckla och höja nivån på svensk barn- och ungdomshockey i ett nära samarbete med föreningarna. Det gör Hockeykonsulenterna genom uppsökande verksamhet med tränar- och spelarutbildning på plats hos respektive förening.

Hockeykonsulenternas arbetsuppgifter är bl.a. föreningsbesök, föreläsare/instruktör på kurser, instruktör på is, kontakter med föreningar och ULF-are, idrottslyftsutbildningar och administrativa uppgifter m.m. Har föreningen ungdomsverksamhet kommer Hockeykonsulenterna på två föreningsbesök per säsong.

■ **Ett föreningsbesök!**

Normalt kan ett föreningsbesök se ut på följande sätt:

En kväll startar kl. 17.30. ULF-aren och Hockeykonsulenterna träffas i förväg och går igenom kvällen. Kl. 18.00 kommer tränare och ledare, alla som vill och har ett uppdrag i föreningen är välkomna. Budskapet riktar sig mestadels till tränarna som leder träning och match. Teorin tar ca 1-1½ timme med efterföljande praktikpass på ca 1 timme.

TEMAN - föreningsbesök

Föreningsbesök 1	höst 04	ABC pärmen
Föreningsbesök 2	vår 05	Närkampsspel
Föreningsbesök 3	höst 05	Skridskoteknik
Föreningsbesök 4	vår 06	Off Ice
Föreningsbesök 5	höst 06	Att göra mål
Föreningsbesök 6	vår 07	Kvalité på isträning, återblick
Föreningsbesök 7	höst 07	Att spela back
Föreningsbesök 8	vår 08	Föreningsutveckling
Föreningsbesök 9	höst 08	Passning/mottagning
Föreningsbesök 10	vår 09	Praktisk isträning

■ Speciellt tema

Hockeykonsulenten har ett tema/ämne som gås igenom under kvällen, t.ex. skridskoteknik, närkampsspel, barmarksträning eller områden som är aktuella för att det t.ex. finns brister hos våra ungdoms- och juniorspelare. Hockeykonsulenterna kommer ut med samma budskap till alla ungdomsföreningar i hela landet. Det är Svenska Ishockeyförbundets Utvecklings- och Landslagsavdelning som bestämmer vad Hockeykonsulenterna ska föra ut för budskap. Viktigt att komma ihåg är att ishockeyn utvecklas hela tiden. Därför går det inte bara att följa utvecklingen, utan man bör leda utvecklingen för att hänga med i världseliten.

ULF-aren har en viktig roll för att föreningsbesöken ska bli genomförda och fungera. Det är ULF-aren som är Hockeykonsulentens kontaktman i föreningen. Kontakt sker genom att Hockeykonsulenten och ULF-aren tar kontakt för att komma överens om datum, tid och plats för föreningsbesök.

ULF-arens uppgift är att se till att teorilokal finns, (vanligtvis är det klubbens egna lokaler), tillgång till istid, samt kalla klubbens tränare/ledare. Klubben står för lokal- och istidskostnader.

Det ska vara enkelt för tränare/ledare att komma till en föreningskväll när Hockeykonsulenten kommer dit!

Hockeykonsulenten har dessutom andra arbetsuppgifter, t.ex. medverka vid framställande av utbildningsmateriel, förbereda och genomföra ungdomsutvecklingscamperna för U15/U16, vilka genomförs i 11 utvecklingsområden.

■ Idrottslyftet

Idrottslyftet är en stor del i utbildningsverksamheten idag. Hockeykonsulenterna hjälper till med ansökning, förberedelser och är även instruktörer på handledarkurser. Du är alltid välkommen att kontakta Hockeykonsulenten om du har frågor.

Projektledare för Hockeykonsulenterna är Pekka Wågström, pekka.wagstrom@swehockey.se

4 år med Hockeykonsulenter

Här följer en del uppgifter vad Hockeykonsulenterna gjort under de 4 första åren av projektet.

Säsongen 2004-05/År 1	Säsongen 2005-06/År 2	Säsongen 2006-07/År 3	Säsongen 2007-08/År 4
Föreningsbesök 680 st	Föreningsbesök 598 st	Föreningsbesök 680 st	Föreningsbesök 665 st
Ledare 5376 st	Ledare 5543 st	Ledare 5376 st	Ledare 5527 st
Spelare 5706 st	Spelare 5880 st	Spelare 5706 st	Spelare 17432 st
HK Uppdrag under säsongen	HK Uppdrag under säsongen	HK Uppdrag under säsongen	HK Uppdrag under säsongen
• Utbildningsbesök	• Utbildningsbesök	• Utbildningsbesök	• Utbildningsbesök
• Handslagsutbildningar	• Handslagsutbildningar	• Handslagsutbildningar	• Idrottslyftsutbildningar
• Utvecklingscamper U15, U16	• Utvecklingscamper U15, U16	• Utvecklingscamper U15, U16	• Utvecklingscamper U15, U16
• Föreningskontakter	• Föreningskontakter	• Föreningskontakter	• Föreningskontakter
• Samverkan med distrikten	• Samverkan med distrikten	• Samverkan med distrikten	• Samverkan med distrikten
• Ungdomshockeyriksdag	• Ungdomshockeyriksdag	• Regionsscapper	• Regionsscapper
• Byggande av kontaktnät	• Regionsscapper	• Utvecklingsprojekt	• Utvecklingsprojekt
	• Utvecklingsprojekt	• Fortbildningskurs	• Fortbildningskurs
		• Utvecklingskvällar Tjejishockey	• Utvecklingskvällar Tjejishockey

Utvecklingsområde	Hockeykonsulent	Mobil	E-post
Luleå	Lars Lindgren	0703-13 77 50	lars.lindgren@swehockey.se
Skellefteå	Göran Lindblom	0702-60 60 61	goran.lindblom@swehockey.se
Örnsköldsvik	Anders Eriksén	0706-92 32 50	anders.eriksen@swehockey.se
Gävle	Anders Lundqvist	0707-50 95 21	anders.lundqvist@swehockey.se
Leksand	Thomas Sjögren	0707-50 95 25	thomas.sjogren@swehockey.se
Stockholm Norr	Björn Pettersson	0707-50 95 22	bjorn.pettersson@swehockey.se
Stockholm Syd	Ulf Lundberg	0707-50 95 23	uffe.lundberg@swehockey.se
Karlstad	Mikael Rundgren	0707-50 95 24	mikael.rundgren@swehockey.se
Västergötland	Rune Bäckman	0707-50 95 28	rune.backman@swehockey.se
Göteborg	Mikael Ström	0707-50 95 30	mikael.strom@swehockey.se
Jönköping	Anders Ottosson	0707-50 95 26	anders.ottosson@swehockey.se
Malmö	Peter Sundström	0707-50 95 27	peter.sundstrom@swehockey.se



